Caisse des Dépôts GROUPE

alter égales cdc

LE RÉSEAU MIXITÉ

Altérité - Egalité - Diversité

FEUILLE DE ROUTE 2023

Co-construction avec les ambassadeurs

Réunion de travail le 1er décembre 2022

SOMMAIRE

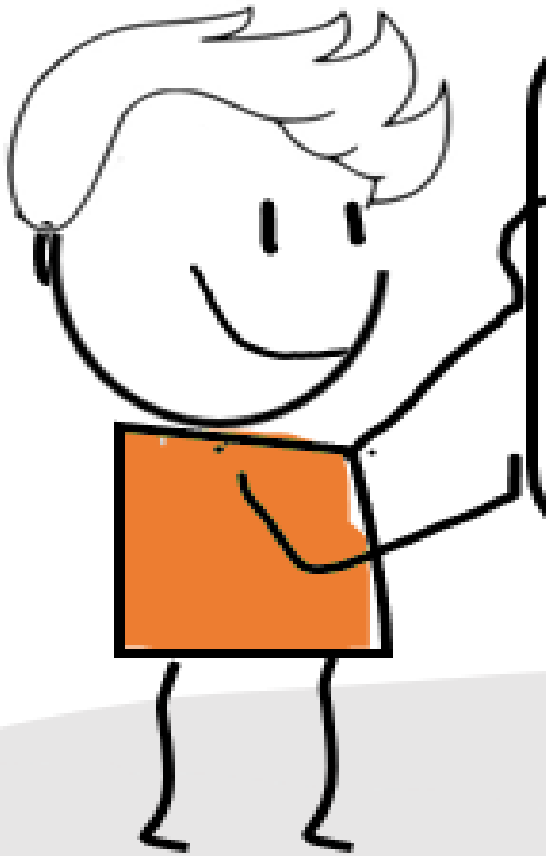

I. Actions communes avec les réseaux / référents du Groupe

II. Actions pour les jeunes

III. Journée du 8 Mars

IV. Autres actions Alter Egales 2023

V. Feuilles de route de la mixité dans le Groupe

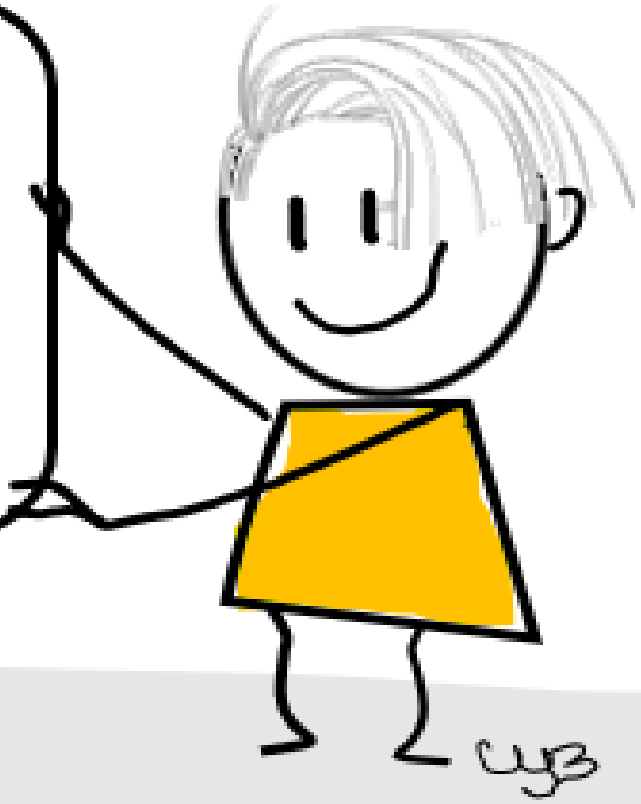

Actions communes
avec les réseaux / référents du Groupe

Action 1 : identifier correspondants par réseau / filiale (Groupe La Poste, ICDC, SFIL, RTE, Bpifrance, Transdev, Icade, CDC Habitat) et impulser des synergies.

Action 2 : accroître la mobilisation solidaire du réseau à travers l'organisation de défis sportifs en Ile de France et en région.

Action 3 : soutenir les actions des ambassadeurs en région en fédérant l'Etablissement public et les filiales autour des valeurs de la mixité.

Actions communes
avec les réseaux / référents Groupe

Action 4 : créer des synergies dans la filière Tech/ SI en impulsant un réseau dans le réseau en faveur de la mixité des métiers.

Action de sensibilisation d'Alter Egales et Mix'IT auprès des jeunes de 3ème sur les métiers du numérique

Action 5 : organiser ou participer à des événements et actions de sensibilisation.

Actions pour les jeunes

Action 1 : donner la parole aux jeunes et les faire témoigner.

Action 2 : innover sur les modes de communication pour promouvoir le réseau.

Action 3 : innover pour sensibiliser aux enjeux de la mixité : revisiter les stéréotypes et le sexisme très présents dans les secteurs où les femmes sont sous ou sur représentées.

Journée du 8 mars

Action 1 : organiser une conférence en lien avec les droits des femmes, par exemple en collaboration avec une association de femmes iraniennes (ou autres).

Action 2 : réaliser un quizz permettant de mieux connaitre l'histoire des droits des femmes.

Action 3 : créer et diffuser une infographie reprenant les chiffres clés et éléments à jours (% femmes au COMEX, Codir, etc.).

Action 4 : créer des vidéos en lien avec les droits des femmes et notamment le sexisme.

Objectifs 2023
exemples d'actions à déployer

Jeunes

Soutien d'Alter Egales au Week-end GEF STARTUP (25-26 Mars) : dédié aux femmes entrepreneuses.

Synergies Groupe

Rencontre inter réseaux à Bordeaux initiée par Magali Planes Billon et Vincent Josse

Sensibilisation

Incub'action sur l'équilibre des temps de vie.

Communication

Présentation du réseau Alter Égales : CDC Habitat, nouveaux arrivants Groupe, DR Réunion, Banque des Territoires, Lille, Marseille…

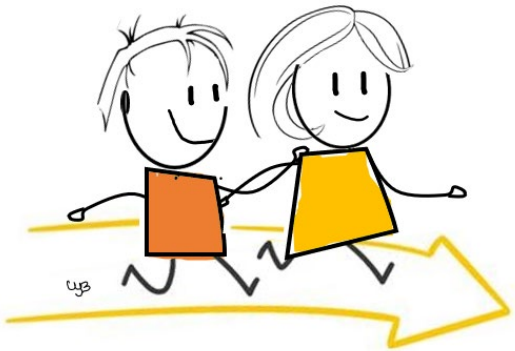

Et toujours…

Une place dans un écosystème

Alter Egales siège dans les instances de décision de 3 grands réseaux de place ayant un impact dans les secteurs privés et publics sur les enjeux d'égalité professionnelle femmes-hommes.

2GAP GENDER AND GOVERNANCE ACTION PLATFORM

Alter Egales participait aux 2èmes assises de 2GAP. En tant que membre fondateur, le réseau a contribué à l'élaboration d' un Livre Blanc remis à Isabelle Rome à cette occasion.

FINANC'IELLES

Membre fondateur, Alter Egales siège au Comité de Direction, Comités Réseaux et RH de ce méta réseau dans les domaines de l'assurance, de la banque et de la finance. Signature de la charte des 10 engagements en 2021

AME ALLIANCE POUR LA MIXITÉ EN ENTREPRISE

AME rassemble une vingtaine de réseaux d'entreprises qui agissent pour faire progresser l'égalité professionnelle femmes-hommes.
Alter Égales contribue aux travaux de l'AME ainsi qu'à l'organisation des événements annuels.

Et toujours…

Le mentorat

Développer la coopération au sein du Groupe, permettre à des femmes et des hommes, toutes générations confondues, de progresser dans leur parcours professionnel.

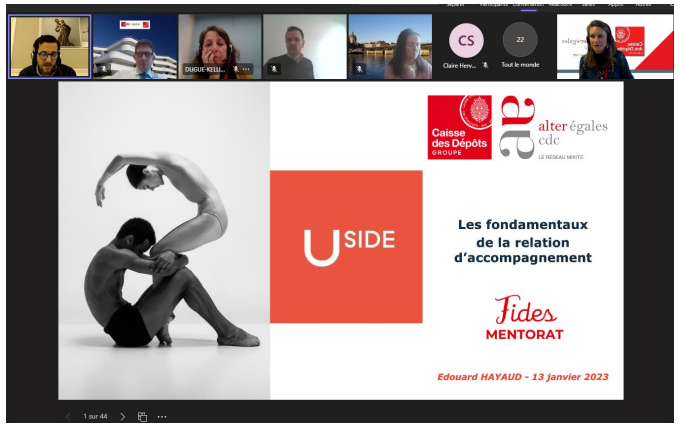

#transversalitéGroupe #entraide #écoute #nonjugement #partages #regards croisés

Et toujours…

Des ateliers

Pédagogiques et pragmatiques. On en sort avec des clés, des solutions concrètes, des outils, des astuces et des conseils.

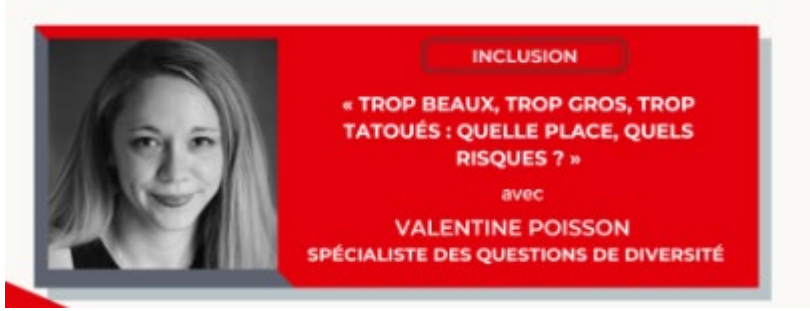

Nice
Monia Barkat, Catherine Delasorne

« L'égalité salariale : démêler le vrai du faux»

PROJET

Mai

Origines ethniques - Marianne Bathily
« Je ne suis ni noire ni blanche, je suis moi »

Juin

L'équilibre des temps de vie et parentalité - Anne Peymirat
« Le syndrome du wonder parent »

Septembre

Les quotas – Marie Donzel
« Les quotas : clés de l'inclusion des organisations ? »

Octobre

L'aidance auprès des parents - Christelle Évita
« Devenir le parent de son parent ou presque »

Décembre

Le handicap invisible - Alexandra Legueil
« Handicapée : moi ? »

Et toujours…

Des conférences

Philosophique, inspirantes grâce aux témoignages, ou encore pédagogiques grâce au théâtre ou à l'éclairage universitaire.

En partenariat avec le réseau
SNCF MIXITÉ

Bordeaux

Parentalité, maladie, résilience, travail, proches, équilibre des temps de vie.

Lille

A l'étude
septembre

Angers

A l'étude

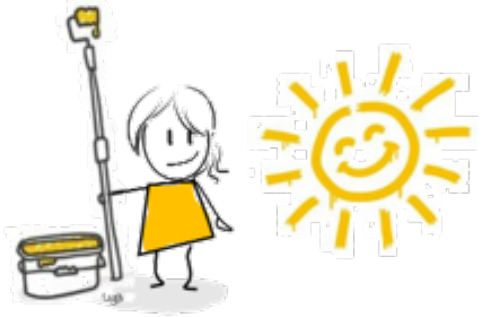

Autres feuilles de route mixité dans le Groupe

Région PACA (Banque des territoires)
Mix'IT (CDC Informatique)

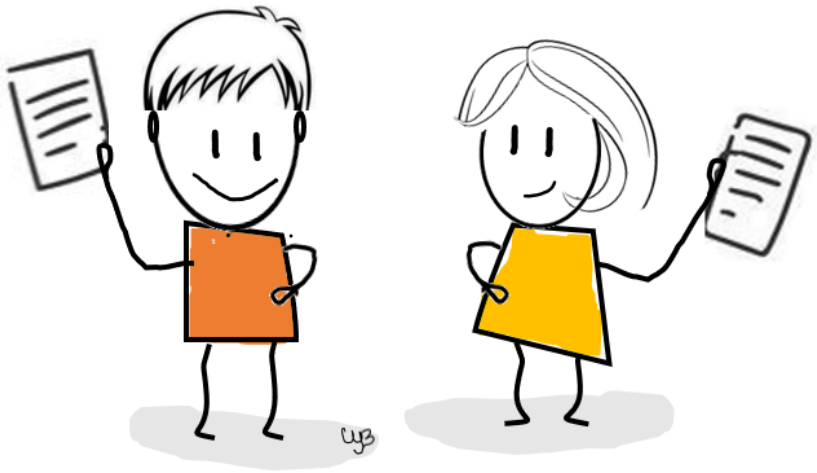

Région PACA

Agir pour la rencontre des différences

2023

La Marseillaise des Femmes (dimanche 14 mai)

Action sportive et solidaire soutenue par Alter Égales et la direction régionale PACA de la Banque des Territoires. Pour la 4ème année, cette édition réunit les collaborateurs de la direction régionale et des filiales du Groupe en PACA.

Virginie Chapron-du Jeu, présidente d'Alter Égales, et Delphine Lemaire, directrice déléguée, seront présentes.

Événement « égalité salariale » à Nice (septembre)

Dans la continuité de la réunion avec les Ambassadeurs, du 1er décembre 2022, un événement sur le thème de l'égalité salariale est en préparation pour la rentrée à Nice. Cette action associe les collaborateurs en filiales sur Nice (Bpifrance, Icade, La Poste).

Collaboration avec le réseau Un.e La Poste PACA (en projet au second semestre)

Organisation d'un déjeuner ou d'un dîner « Acteurs / actrices du territoire » réunissant des femmes emblématiques de la région répondant à l'invitation des directeurs régionaux de la Caisse des Dépôts et du Groupe La Poste.

Participation au Réseau Régional Égalité Professionnelle

Initiée par la Préfecture pour les services de l'État et les Établissements publics, ce dispositif « Res'Egal » comprend 4 nouveaux comités qui se tiendront dans des structures partenaires volontaires. Un événement commun associant l'Établissement public de la Caisse des Dépôts est également prévu.

Actions Mix'IT

2023

Actions spécifiques

- Interventions dans des collèges/lycées
- Journée des 30

Sexisme

- Élaboration de fiches
- Formation des nouveaux arrivants

Autres actions

- Témoignages de collaboratrices s'étant reconverties vers l'informatique

Diversité

- Intégration des « jeunes non informaticiens»
- Fresque de la diversité

Conférences

- Diversité culturelle et de genre

Réseaux

- Contact avec le réseau Un.e La poste à Bordeaux
- Elles bougent
- Réseau des ambassadeurs ICDC, communication externe